

Comment y accéder ?

- ▶ À la demande du médecin traitant
- ▶ À la demande du médecin spécialiste
- ▶ Sur proposition lors d'une hospitalisation
- ▶ À la demande du patient

Quelles sont les missions du pôle d'éducation thérapeutique ?

Il a 2 missions définies par l'ARS :

- 1 Animer et coordonner l'offre territoriale d'ETP, évaluer les besoins, former, informer et apporter une expertise.
- 2 Mener des actions d'éducation du patient à travers des programmes validés.

Composition de l'équipe transversale du pôle d'éducation du patient :

Un médecin, une infirmière, une secrétaire, une diététicienne, un éducateur d'Activité Physique Adaptée (APA), une psychologue et une cadre de santé.

Cette équipe assure les interfaces ville/hôpital pour la prise en charge des patients en partenariat avec les médecins coordonnateurs, les infirmiers référents et les autres professionnels.

CHCN - service communication - octobre 2022

Éducation thérapeutique du patient

Tél. : 03 60 40 71 10 - Ligne interne 71 10

Horaires : lundi, mardi et jeudi de 9h à 17h
mercredi et vendredi de 9h à 12h

Centre Hospitalier **COMPIÈGNE-NOYON**

8, avenue Henri Adnot - BP 50029 - 60321 Compiègne cedex









Téléphone : 03 44 23 60 00 - Fax : 03 44 23 60 01 - www.ch-compiegne-noyon.fr

Programmes



**Éducation thérapeutique
du patient**

Programmes d'éducation thérapeutique

	Facteurs de risques cardio-vasculaires et dyslipidémie	<i>Dr Poncelet</i>
	Diabète insulino-traité et non traité par insuline	<i>Dr Justinien Dr Bilariki</i>
	Obésité	<i>Dr El Younsi</i>
	Approche alimentaire, comportementale & chirurgie bariatrique	<i>Dr Bousfiha</i>
	Sclérose en plaques	<i>Dr Pol</i>
	Asthme chez l'enfant et l'adolescent	<i>Dr Vervel</i>
	Diabète chez l'enfant et l'adolescent	<i>Dr Vervel</i>
	Cancer	<i>Dr Dehette Dr Samaritani</i>

Qu'est-ce que l'éducation thérapeutique (ETP) ?

Processus mis en oeuvre permettant de développer l'acquisition de compétences afin de pouvoir prendre en charge de manière active sa maladie, ses soins et sa surveillance en partenariat avec une équipe pluridisciplinaire.

Elle doit :

- ▶ se centrer sur le patient
- ▶ prendre en compte la vie quotidienne, les facteurs sociaux, psychologiques et environnementaux
- ▶ améliorer ou maintenir la qualité de vie définie par le patient
- ▶ éviter les complications et rechutes
- ▶ s'appuyer sur l'évaluation des besoins du patient
- ▶ se construire avec le patient et ses proches
- ▶ être définie en termes d'activités et de contenu

À qui est-elle destinée ?

À tous les patients atteints de maladies chroniques. Elle doit être librement acceptée par eux.

L'ETP est un projet thérapeutique partagé et négocié entre les patients et les soignants.

4 étapes sont à planifier :

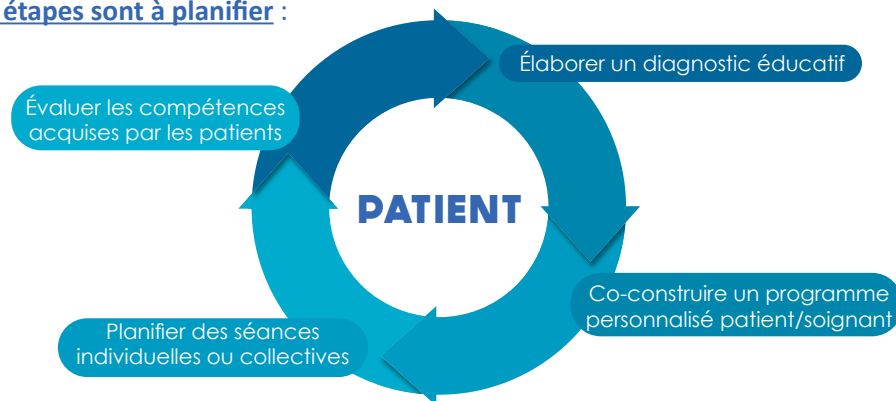

Comment est-elle organisée ?

Elle fait partie intégrante de la prise en charge du patient et s'organise autour d'activités d'apprentissage structurées, individuelles ou collectives, répondant aux besoins spécifiques du patient et/ou de son entourage.